2 этаж. дом 100.0 м² посуточно

14 марта, 12:16

Республика Алтай, Чемальский район, с. Чемал, ул. Зеленая Роща

12 000 □

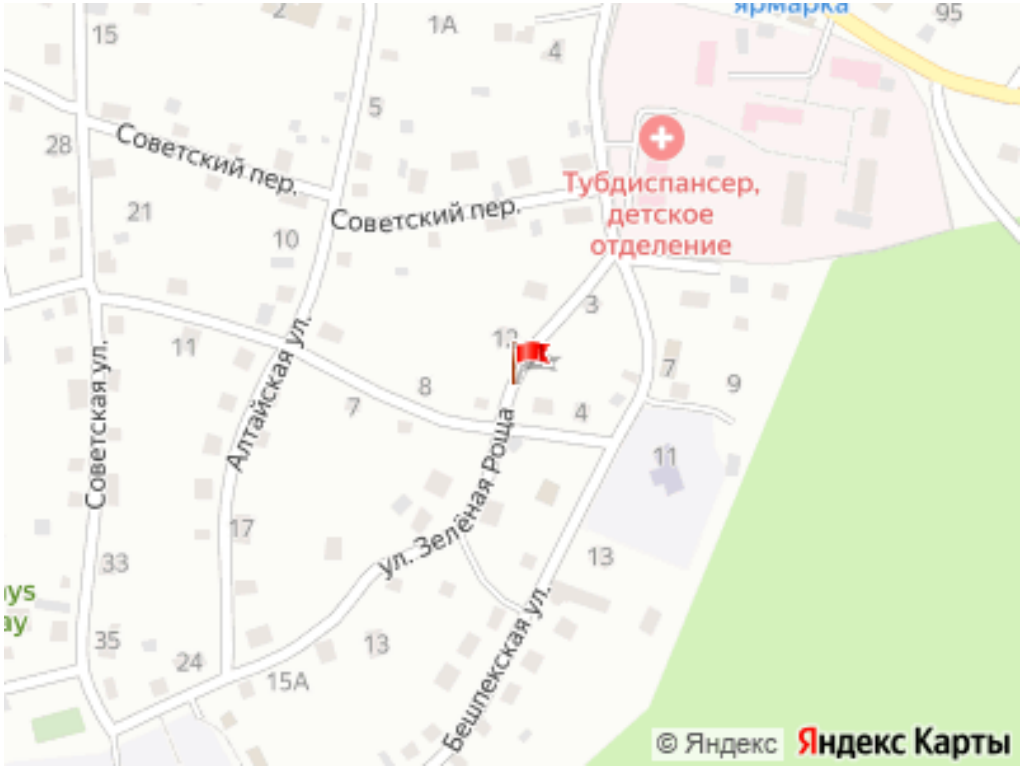

Общая информация:

Площадь участка: 16.0 сот.

Представитель: **Представитель: ID 139222429**

уютный бревенчатый дом в самом центре сЧемал. полностью готов для проживания и отдыха. На участке большая беседка, мангальные зоны, бассейн, баня и детская площадка.Все с видом на горы.Возможна аренда комнатами. Так же к проживанию имеется 4 отдельных летние домика до 4х человек в каждом. И новая этническая юрта для семьи до 4х человек. цена 1200□ с человека

Ссылка на объявление: https://www.cian.ru/rent/suburban/326829878

© 2012 - 2026 ЦИАН. Крупнейшая и самая достоверная база данных по аренде и продаже жилой, коммерческой и загородной недвижимости - www.cian.ru









© 2012 - 2026 ЦИАН. Крупнейшая и самая достоверная база данных по аренде и продаже жилой, коммерческой и загородной недвижимости - www.cian.ru

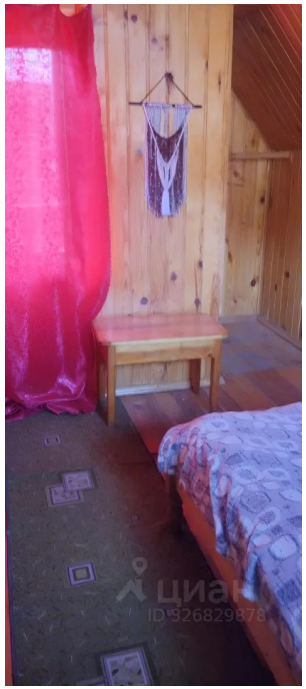







© 2012 - 2026 ЦИАН. Крупнейшая и самая достоверная база данных по аренде и продаже жилой, коммерческой и загородной недвижимости - www.cian.ru





© 2012 - 2026 ЦИАН. Крупнейшая и самая достоверная база данных по аренде и продаже жилой, коммерческой и загородной недвижимости - www.cian.ru